

**Dodatok č. 4**  
**k Zmluve o službách vo verejnom záujme**  
**pri prevádzkovaní pravidelnej mestskej autobusovej dopravy**

**Zmluvné strany**

Obec: Malý Šariš  
Adresa: Malý Šariš 104, 080 01 Malý Šariš  
IČO: 00327441  
Bankové spojenie: VÚB, a.s.  
Číslo účtu: SK56 0200 0000 0000 1892 2572  
v zastúpení: Mgr. Stanislav Mathia, starosta obce  
(ďalej „objednávateľ“)

a

Dopravný podnik mesta Prešov, akciová spoločnosť  
Bardejovská 7, 080 06 Ľubotice  
Pošta: P. O. BOX 170, 081 70 Prešov  
IČO: 31718922  
DIČ: 2020523868  
IČ DPH: SK2020523868  
Bankové spojenie: VÚB a.s. Prešov  
IBAN: SK70 0200 0000 0000 0370 4572  
SWIFT/BIC: SUBASKBX  
v zastúpení: Ing. Martin Jaš, predseda predstavenstva  
(ďalej „dopravca“)

Za účelom určenia podmienok plnenia a úhrady (kompenzácie) straty za služby vo verejnom záujme pri prevádzkovaní pravidelnej mestskej autobusovej dopravy na kalendárny rok 2024 a z dôvodu nadobudnutia účinnosti 01. 01. 2024 zákona č. 332/2023 Z. z. o verejnej osobnej doprave a o zmene a doplnení niektorých zákonov sa zmluvné strany dohodli na nižšie uvedených zmenách zmluvy.

**I.**

- 1.1. Mení sa Článok IV. Úhrada (kompenzácia) straty, bod 1. posledná veta, ktorá znie:  
„1. Primeraný zisk na rok 2024 je dohodnutý vo výške 0 % v súlade s Kalkuláciou nákladov, ktorá je Prílohou č. 2.“
- 1.2. Mení sa Článok IV. Úhrada (kompenzácia) straty, bod 4. prvý odsek, ktorý znie:  
„4. Na kalendárny rok 2024 je predpokladaná strata vo výške 119 652,00 €. Mesačné preddavky na úhradu straty sú od mesiaca január 2024 dohodnuté vo výške 9 971,00 €. Preddavky sú splatné v lehote do 5-tich kalendárnych dní po ukončení kalendárneho mesiaca.“

**II.**

- 2.1 V článku IV. Úhrada (kompenzácia) straty, v ods. 5 sa dopĺňa veta v znení:  
„Do vyúčtovania skutočnej straty na kalendárny rok bude zahrnutá aj účelová dotácia Prešovského samosprávneho kraja v zmysle príslušnej Zmluvy o poskytnutí účelovej dotácie.“

### III.

- 3.1 Mení sa Článok II. Predmet zmluvy, bod 2., ktorý znie:  
„2. Dopravca sa zaväzuje poskytnúť objednávateľovi výkony pravidelnej mestskej autobusovej dopravy (ďalej len výkony mestskej hromadnej dopravy, v skratke „MHD“) vo verejnom záujme v rozsahu prepravnej, prevádzkovej a tarifnej povinnosti v súlade s platnou legislatívou upravujúcou verejnú osobnú dopravu autobusovú. „
- 3.2 Mení sa Článok V. Ostatné práva a povinnosti zmluvných strán, bod 6., ktorý znie:  
„6. Ďalšie práva a povinnosti zmluvných strán sa riadia ustanoveniami tejto zmluvy a príslušnými ustanoveniami platnej legislatívy upravujúcej verejnú osobnú dopravu autobusovú a Obchodného zákonníka.
- 3.3 Mení sa Článok VIII. Záverečné ustanovenia, bod 3., ktorý znie:  
„3. V ostatných otázkach neupravených touto zmluvou platia predovšetkým ustanovenia platnej legislatívy upravujúcej osobnú verejnú dopravu autobusovú, Obchodného zákonníka a ostatných s tým súvisiacich právnych predpisov platných v SR.“

### IV.

Ostatné ustanovenia zmluvy sú nezmenené.

Tento Dodatok č. 4 nadobúda platnosť dňom podpisu oprávnenými zástupcami zmluvných strán. Dodatok je povinne zverejňovaný, zverejňuje sa v Centrálnom registri zmlúv ([www.crz.gov](http://www.crz.gov)) v súlade s ustanovením § 47a ods. 1 zákona č. 40/1964 Zb. Občiansky zákonník v znení neskorších predpisov v spojení s ustanovením § 5a zákona č. 211/2000 Z. z. o slobodnom prístupe k informáciám a o zmene a doplnení niektorých zákonov v znení neskorších predpisov. Objednávateľ dáva výslovný súhlas na zverejnenie tohto Dodatku v plnom rozsahu vrátane príloh v zmysle citovaných zákonov.

Tento Dodatok č. 4 nadobúda účinnosť dňa 1. januára 2024. Je vyhotovený písomne v dvoch (2) exemplároch, pričom každá zmluvná strana obdrží jeden (1) exemplár.

Súčasťou Dodatku č. 4 je Príloha č. 1 Ročný projekt organizácie MHD na rok 2024.

Každá zmena a doplnok tohto Dodatku č. 4 vyžaduje k nadobudnutiu platnosti vzájomný súhlas oboch zmluvných strán a písomnú formu.

Zmluvné strany si tento Dodatok č.4 prečítali, jeho obsahu porozumeli a na znak súhlasu ho vlastnoručne podpísali.

V Malom Šariši, dňa ..22.02.2024

V Ľuboticiach, dňa .....

Podpisy zmluvných strán:

Za obec Malý Šariš



Mgr. Stanislav Mathia  
starosta obce

Za Dopravný podnik mesta Prešov,  
akciová spoločnosť

**DOPRAVNÝ PODNIK**  
**mesta Prešov**  
**akciová spoločnosť**

Ing. Martin Jaš  
predseda predstavenstva



Dopravný podnik mesta Prešov, akciová spoločnosť  
Bardejovská 7, 080 06 Ľubotice

Príloha č. 1

K DODATKU č. 4 k Zmluve o službách vo verejnom záujme  
pri prevádzkovaní pravidelnej mestskej autobusovej dopravy  
na roky 2020 – 2029

## Ročný projekt organizácie MHD na rok 2024

Prešov, december 2023

Ing. Martin Jaš  
predseda predstavenstva  
a výkonný riaditeľ

Spracovali:  
Ing. Adriana Compeľová  
vedúca dopravnej prevádzky

Ing. Peter Košťalik  
technický pracovník

## 1. ÚVOD

Ročný projekt organizácie MHD na rok 2024(d'alej RPO 2024)je spracovaný v zmysle Zmluvy o službách vo verejnom záujme pri prevádzkovaní pravidelnej mestskej autobusovej dopravy na roky 2020 – 2029.

Organizácia autobusovej dopravy je spracovaná v cestovnom poriadku s platnosťou od 1.1.2024 (bez zmeny oproti roku 2023).

V celkových kilometrových výkonoch na rok 2024 sú započítané výkony na denných a nočných linkách MHD, školských spojoch a manipulačné jazdy vozidiel.

## 2. POUŽITÉ POJMY A SKRATY

Dopravca	– Dopravný podnik mesta Prešov, akciová spoločnosť
MHD	– mestská hromadná doprava
RPO	– ročný projekt organizácie MHD
AU	– autobusová trakcia
PD	– pracovný deň so školským vyučovaním (pracovný deň školský)
PPD	– pracovný deň bez školského vyučovania (pracovný deň prázdniny)
SO	– sobota
NE	– nedeľa
SV	– sviatok

## 3. PREVÁDZKOVÉ REŽIMY

### 3.1 Základný prevádzkový režim - typy prevádzkových dní a časový režim prevádzky

1. Pracovný deň školský - všetky pracovné dni so školským vyučovaním
  - a. Denná prevádzka:  $5^{00} - 22^{30}$
  - b. Nočná prevádzka  $22^{30} - 5^{00}$
2. Pracovný deň prázdniny - všetky pracovné dni bez školského vyučovania
  - a. Denná prevádzka:  $5^{00} - 22^{30}$
  - b. Nočná prevádzka  $22^{30} - 5^{00}$
3. Sobota, nedeľa, sviatky - všetky víkendové dni (sviatkom sa rozumejú štátne sviatky a dni pracovného pokoja)
  - a. Denná prevádzka:  $6^{00} - 22^{30}$
  - b. Nočná prevádzka  $22^{30} - 6^{00}$

Časové rozloženie prepravnej ponuky	Pracovný deň (školský, prázdniny)	Víkendový deň
ranná špička	$5^{00} - 8^{00}$	$6^{00} - 20^{00}$
sedlo dopoludnia	$8^{00} - 13^{00}$	
odopoludňajšia špička	$13^{00} - 17^{00}$	
sedlo odopoludnia	$17^{00} - 20^{00}$	
večerný režim	$20^{00} - 22^{30}$	$20^{00} - 22^{30}$
nočný režim	$22^{30} - 5^{00}$	$22^{30} - 6^{00}$

Dopravné výkony sú v priebehu 24 hodín rozložené nerovnomerne na ráno, sedlo, popoludnie, večer a noc a sú prispôsobené dopytu cestujúcich po doprave, pri zachovaní základnej obslužnosti územia mesta.

Čas prevádzky jednotlivých liniek MHD sa určuje osobitne s prihliadnutím na charakter liniek a prepravné nároky jednotlivých oblastí.

### 3.2 Organizácia MHD počas školských prázdnin

V období od 1. 1. 2024 – 31. 12. 2024 bude počas nižšie uvedených pracovných dní prevádzkový režim - Pracovný deň prázdninový

Prázdniny	Dátum/Obdobie	Počet pracovných dní
Zimné (novoročné)	2. 1. - 7. 1. 2024	4
Jarné	26. 2. – 1. 3. 2024	5
Veľkonočné	28. 3. a 2. 4. 2024	2
Letné	1. 7. – 31. 8. 2024	43
Jesenné	30. 10. – 31. 10. 2024	2
Zimné (vianočné)	23. 12. - 31. 12. 2024	4

### 3.3 Štátne sviatky a dni pracovného pokoja v roku 2024.

Dátum	Druh dňa	Typ sviatku	Názov sviatku
1. 1. 2024	Pondelok	štátny sviatok	Deň vzniku Slovenskej republiky
6. 1. 2024	Sobota	deň pracovného pokoja	Zjavenie Pána – Traja králi
29. 3. 2024	Piatok	deň pracovného pokoja	Veľký piatok
1. 4. 2024	Pondelok	deň pracovného pokoja	Veľkonočný pondelok
1. 5. 2024	Streda	deň pracovného pokoja	Sviatok práce
8. 5. 2024	Streda	deň pracovného pokoja	Deň víťazstva nad fašizmom
5. 7. 2024	Piatok	štátny sviatok	Sviatok svätého Cyrila a Metoda
29. 8. 2024	Štvrtok	štátny sviatok	Výročie Slovenského nár. povstania
1. 9. 2024	Nedeľa	štátny sviatok	Deň Ústavy Slovenskej republiky
15. 9. 2024	Nedeľa	deň pracovného pokoja	Sedembolestná Panna Mária
1. 11. 2024	Piatok	deň pracovného pokoja	Sviatok všetkých svätých
17. 11. 2024	Nedeľa	štátny sviatok	Deň boja za slobodu a demokraciu
24. 12. 2024	Utorok	deň pracovného pokoja	Štedrý deň
25. 12. 2024	Streda	deň pracovného pokoja	Prvý sviatok vianočný
26. 12. 2024	Štvrtok	deň pracovného pokoja	Druhý sviatok vianočný

V štátnych sviatkoch a dňoch pracovného pokoja premáva MHD podľa cestovného poriadku platného pre nedeľu.

### 3.4 Osobitný prevádzkový režim

Osobitný prevádzkový režim platí len vo vybraných dňoch roka:

- Doprava 24. 12. 2024 Štedrý deň (utorok) – cestovný poriadok podľa základného prevádzkového režimu pre NEDEĽU bude ukončený o 17<sup>00</sup> (postupné ukončenie dojazdami jednotlivých spojov). V čase 17<sup>00</sup> – 22<sup>30</sup> bude organizácia MHD

zabezpečená nočnými linkami N1 - N2 v 60 min. intervale, na ktorý bude plynule nadväzovať štandardný nočný režim.

- Doprava 31. 12. 2024 Silvester (utorok) – cestovný poriadok podľa základného prevádzkového režimu pre SOBOTU v plnom rozsahu s výlukou premávky na Hlavnej ulici v určenom čase (spravidla 22<sup>00</sup> – 02<sup>00</sup>).

#### **4. ČINNOSTI NA ÚZEMÍ OBCE S VPLYVOMNA PREVÁDZKU MHD**

Na prevádzku MHD môžu mať vplyv plánované stavebné činnosti, stavebné činnosti, ktoré zabezpečujú odstránenie porúch a havarijných stavov na komunikáciách, inžinierskych sieťach, budovách a pod., usporiadanie kultúrno spoločenských a športových podujatí.

V čase spracovania materiálu neboli známe žiadne plánované činnosti a podujatia. Rozsah ich vplyvu na MHD nie je možné vopred určiť. Prevádzka MHD sa operatívne upravuje v súlade s vydanými rozhodnutiami správnych orgánov.

Vzhľadom na rozsah služieb, prevádzkový režim a čo najefektívnejšiu náhradu poskytovaných služieb pre zabezpečenie dopravnej obslužnosti je vhodné, aby stavebné činnosti, ktoré výrazne ovplyvňujú organizáciu MHD boli realizované v čase letných prázdnin (júl – august).

#### **5. ZMENY V ORGANIZÁCIÍ MHD V PRIEBEHU ROKA 2024**

Pre rok 2024 je plánovaný rozsah dopravy na úrovni roku 2023. Požiadavky na úpravu cestovného poriadku vznesené obcou boli do cestovného poriadku zapracované s ohľadom na prevádzkové, technické a personálne kapacity dopravcu.

V súvislosti s vývojom epidemiologickej situácie na Slovensku môže v priebehu roka dôjsť k zmenám režimu cestovného poriadku, ktoré však t. č. nie je možné predpokladať. Budú však s obcou odkonzultované.

Štandardná zmena cestovných poriadkov na ďalší nasledujúci rok (t. j. na rok 2025) je plánovaná v termíne k 1. 12. 2024, resp. k termínu zmeny ostatnej verejnej dopravy (železničná a prímestská autobusová doprava), ktorá sa každoročne realizuje v druhú decembrovú nedeľu. Pripomienky k cestovnému poriadku a požiadavky na jeho úpravu sú v priebehu roka evidované a pri príprave zmien sa posudzuje možnosť a opodstatnenosť ich zapracovania. Termín pre doručenie návrhov na zmenu je do 31. 8. 2024. Úpravy, zmeny a doplnenia cestovných poriadkov schvaľuje obec ako objednávateľ služieb MHD a dopravný správny orgán.

#### **6. PLÁN VÝKONOV DOPRAVNÝCH SLUŽIEB NA ROK 2024**

Plán výkonov dopravných služieb na rok 2024 je spracovaný v súlade so Zmluvou o službách vo verejnom záujme pri prevádzkovaní pravidelnej mestskej autobusovej dopravy na roky 2020 – 2029.

## 6.1 Charakteristiky liniek MHD

Charakteristiky jednotlivých liniek MHD sú uvedené v prílohách a obsahujú základné údaje pre každú linku:

- schéma trasy linky na mapovom podklade
- dĺžka trasy linky
- počet obsluhovaných zastávok
- jazdný čas na spoji
- typ vozidla, ktoré linku obsluhuje
- výkonnostné parametre linky (počet spojov, denný výkon, interval spojov).

## 6.2 Školské spoje

Školské spoje zabezpečujú dopravu školopovinných detí do škôl. Od spojov bežných liniek sú odlišené označením písmenami (A, C, ...) trasy školských spojov sú vedené v trasách, ktoré obsluhujú vybrané zastávky MHD. Školské spoje premávajú len v dňoch školského vyučovania (PD).

Pre obec Malý Šariš sú školské spoje zabezpečené zachádzkami riadneho spoja linky č. 23 k ZŠ Čsl. armády, ktorá je vyznačená v cestovnom poriadku.

## 7. INDIKATÍVNY VÝHLAD DOPRAVNÝCH SLUŽIEB NA ROKY 2025 a 2026.

Výhľad kilometrových výkonov je zostavený na úrovni denných výkonov MHD v roku 2024, bez zohľadnenia prípadných výluk v prevádzke. Rozdiel vo výkonoch je daný štruktúrou prevádzkových dní v rámci príslušného roka.

Kilometrové výkony – výhľad na rok 2025 a 2026 sú uvedené v prílohe.

## 8. Prílohy:

1. Linkový cestovný poriadok obsluhujúcich liniek
2. Plánované výkony pravidelnej mestskej autobusovej dopravy - rok 2024
3. Charakteristiky autobusových liniek
4. Schéma siete liniek MHD Prešov - stav k 1. 1. 2024
5. Kilometrové výkony – výhľad na rok 2025 a 2026

Linka <b>23</b>			Odchody zo zastávky <b>Malý Šariš</b>			
			smer <b>Trojica</b>			
min.	zastávka	pásmo	h.	pracovný deň-školský	pracovný deň-prázdniny	sobota, nedeľa, sviatok
0'	Malý Šariš	2	4			
1'	*Šľachtiteľská stanica	2	5	00 25	00 25	
2'	*Nákupné stredisko	2	6	00 20	00 20	00 40
3'	*OcÚ Malý Šariš	2	7	00 20ZAN	00 20AN	
4'	*Rázcestie Malý Šariš	2	8	00	00	30A
6'	*Telekča	2	9	00	00	
8'	*Rázcestie Cemjata	1	10	00N	00N	30A
9'	*Mýto	1	11	00	00	
11'	Levočská	1	11	00	00	
13'	Poliklinika	1	12	00	00	30A
15'	Trojica	1	13	00 40	00	
VYSVETLIVKY:			14	10 40	20	30A
* zastávka na znamenie			15	10 40	20	
A ďalej ako linka 21			16	20 40P	20	30A
N z Veľkého Šariša o 6 minút skôr			17	20	20	
P po zastávku Poliklinika			18	20	20	30A
Z cez zast. Októbrová, vynechá zast. Levočská			19	20	20	
			20	20	20	30A
			21	00P	00P	
			22	43P	43P	43P
				Tolerancia odchodov +-2min.		
				Platnosť od 01.01.2024		

Linka <b>23</b>			Odchody zo zastávky <b>Trojica</b>			
			smer <b>Malý Šariš</b>			
min.	zastávka	pásmo	h.	pracovný deň-školský	pracovný deň-prázdniny	sobota, nedeľa, sviatok
0'	Trojica	1	4	47L	47L	
2'	Na hlavnej	1	5	10L 15 40	10L 15 40	47L
5'	*Okružná	1	6	15 35D	15 35D	15
6'	*Floriánova	1	7	15	15	
8'	Poliklinika	1	8	15	15	00
10'	Levočská	1	9	15D	15D	
12'	*Mýto	1	10	15	15	00
13'	*Rázcestie Cemjata	1	11	15	15	
15'	*Telekča	2	11	15	15	
17'	*Rázcestie Malý Šariš	2	12	15 55Z	15	00
18'	*OcÚ Malý Šariš	2	13	15 55Z	15	
19'	*Nákupné stredisko	2	14	25 55Z	35	00
20'	*Šľachtiteľská stanica	2	15	25 55	35	
21'	Malý Šariš	2	16	35	35	00
VYSVETLIVKY:			17	35	35	
* zastávka na znamenie			18	35	35	00
L zo zastávky Poliklinika			19	35	35	
D ďalej pokračuje			20	35	35	00
25'	*Tulčícka	2	21			
26'	*Varoš	2	21			
27'	Veľký Šariš	2	22	32E	32E	32E
E zo zastávky Na Rúrkach (Mýto +2', nadväzuje na spoj linky 11)				Tolerancia odchodov +-2min.		
Z cez zastávku Októbrová, vynechá zastávku Levočská;				Platnosť od 01.01.2024		



## Plánované výkony pravidelnej mestskej autobusovej dopravy pre obec MALÝ ŠARIŠ - rok 2024

Obec Malý Šariš je obsluhovaná linkou č. 23

DENNÉ VÝKONY	prac. deň školský	sobota	nedeľa sviatok	prac. deň prázdniny
Počet spojov za deň:				
trasa I.	25	10	10	21
trasa II.	25	10	10	21
spolu	50	20	20	42
Denný výkon v km:				
trasa I.	82,5	33,0	33,0	69,3
trasa II.	85,0	34,0	34,0	71,4
2 x zach. do V. Šariša	13,4			13,4
<b>Denný výkon na území obce</b>	<b>180,9</b>	<b>67,0</b>	<b>67,0</b>	<b>154,1</b>
Počet spojov za deň:				
trasa III.	50	20	20	42
Denný výkon - škol. spoje	3,0			
trasa III.	45,0	18,0	18,0	37,8
<b>Denný celkový výkon</b>	<b>228,9</b>	<b>85,0</b>	<b>85,0</b>	<b>191,9</b>

### Jednotkové vzdialenosti v [km]:

#### Hraničná zastávka - obec

trasa I.	M. Šariš - zast. Rázc. Cemjata	3,3 km
trasa II.	zast. Rázc. Cemjata - M. Šariš	3,4 km

#### Uzlová zastávka - hraničná zastávka

trasa III.	50% vzdialenosti medzi zastávkami Rázc. Cemjata - Levočská, resp. Levočská - Rázc. Cemjata	0,9 km
------------	--	--------

Rok 2024	prac. deň školský	sobota	nedeľa sviatok	prac. deň prázdniny	SPOLU výkon v [km]
Počet dní	191	52	64	59	366
<b>Celkový výkon za rok 2024</b>	43 719,9	4 420,0	5 440,0	11 322,1	<b>64 902,0</b>

z toho					podiel
<b>v obci</b>	34 551,9	3 484,0	4 288,0	9 091,9	<b>51 415,8</b> 79,2%
<b>v Prešove</b>	9 168,0	936,0	1 152,0	2 230,2	<b>13 486,2</b> 20,8%

#### Poznámka:

v obci : 100 % vzdialenosti hraničná zastávka - obec - hraničná zastávka  
 v Prešove : 50 % vzdialenosti uzlová zastávka - hraničná zastávka - uzlová zastávka  
 školské spoje - 4x zachádzka k ZŠ Októbrová na spojoch linky č. 21, spolu 3 km  
 zachádzka do V. Šariša - v prac. dni 2 x 6,7 km (dĺžka celej obrátky)

## Charakteristiky autobusových liniek

### Linka č. 23

Základná trasa: **MALÝ ŠARIŠ** – I / 18 - Levočská – **HLAVNÁ** – Štefánikova – Okružná – Remscheidská – Levočská – I / 18 – **MALÝ ŠARIŠ**.

V pracovných dňoch dopoludnia zachádzajú 2 páry spojov do Veľkého Šariša.

V školských dňoch vybrané spoje zachádzajú na zastávku Októbrová.

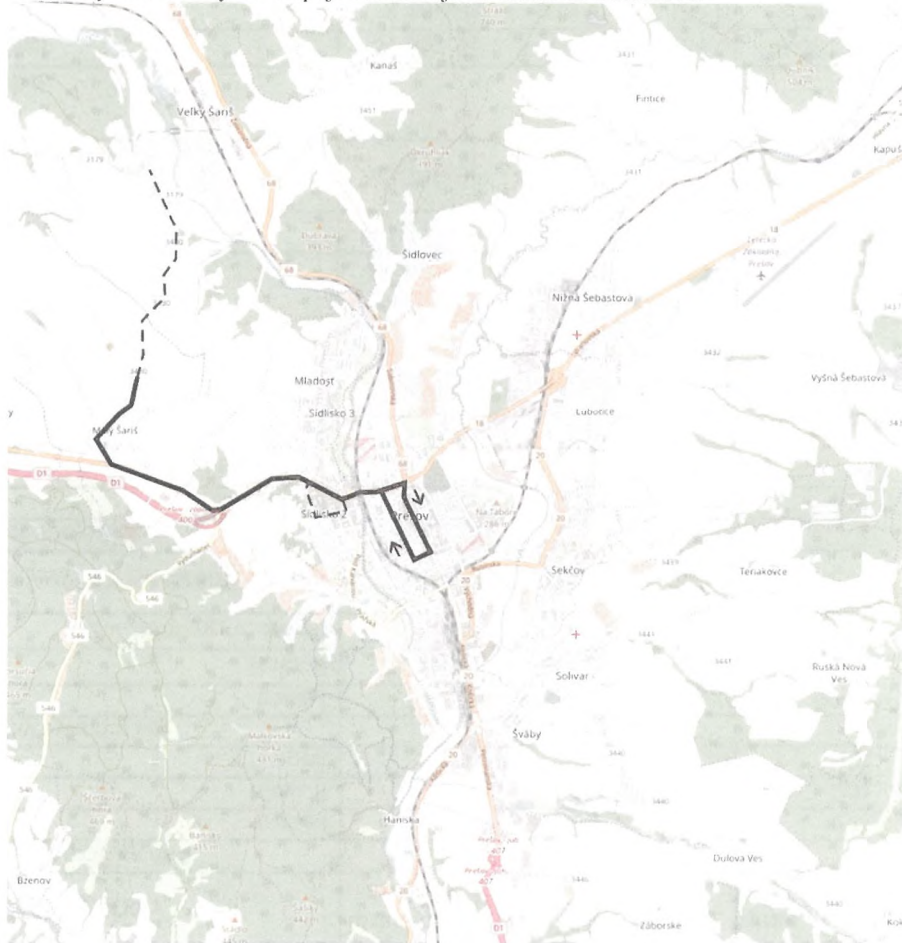

Základné parametre	Smer TAM	Smer SPÄŤ	Spolu
Dĺžka trasy (km)	8,0	6,6	14,6
Počet zastávok	14	11	25
Jazdný čas (min)	22	15	37
Typ vozidla:	Autobus, štandard@	Kapacita vozidla (vážená):	88 osôb

Obsluhované zastávky, chronometráž trasy			
Smer TAM		Smer SPÄŤ	
0'	<b>Trojica</b>	0'	<b>Malý Šariš</b> §
2'	Na Hlavnej	1'	Šfachtiteľská stanica *
5'	Okružná *	2'	Nákupné stredisko *
7'	Floriánova *	3'	OcÚ Malý Šariš *
9'	Poliklinika	4'	Rázcestie Malý Šariš *
11'	Levočská (Októbrová *)	6'	Telekča *
13'	Mýto *	8'	Rázcestie Cemjata *
14'	Rázcestie Cemjata *	9'	Mýto *
16'	Telekča *	11'	Levočská (Októbrová *)
18'	Rázcestie Malý Šariš *	13'	Poliklinika
19'	OcÚ Malý Šariš *	15'	<b>Trojica</b>
20'	Nákupné stredisko *		
21'	Šfachtiteľská stanica *		
22'	<b>Malý Šariš</b>		

Výkonnostné parametre	Typ prevádzkového dňa		
	PD	PPD	VD
Počet spojov	50	42	20
Výprava (počet vozidiel)	2	2	0,5
Denné výkony (km) M+P	400	335	151
Interval spojov (min)	30/60	30/60	120

Vysvetlivky: @ - ranný spoj cez Októbrová v školských dňoch vykonáva klbové vozidlo



# PREŠOV

## SIEŤ DENNÝCH LINIEK MHD | LINE NETWORK | LINIENNETZ



DOPRAVNÝ PODNIK MESTA PREŠOV  
akciová spoločnosť

Bardejovská 7  
080 06 Ľubotice

www.dpmp.sk  
www.fb.com/dpmpo  
051 / 7470 211

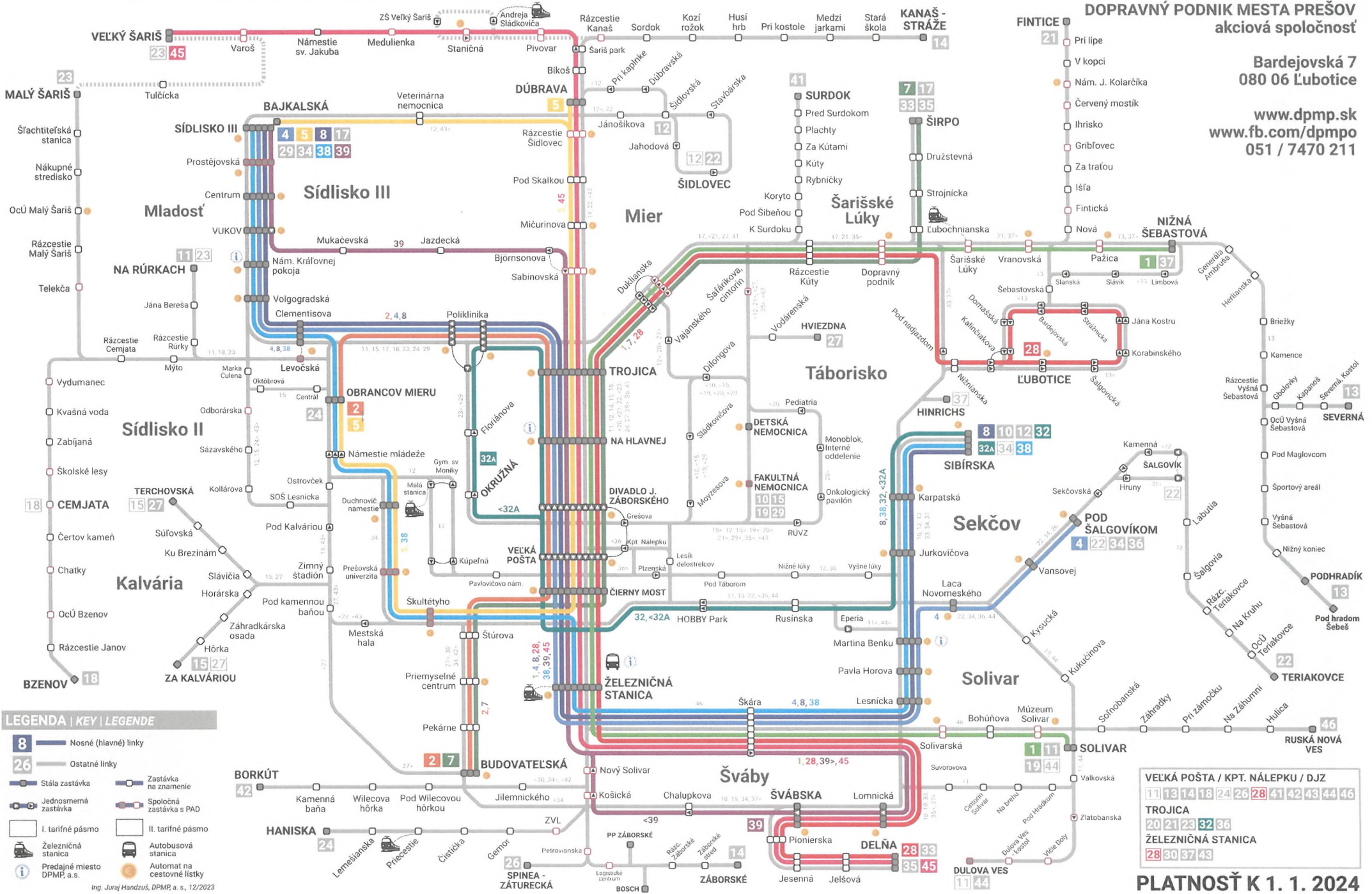

### LEGENDA | KEY | LEGENDE

- 8** Nosné (hlavné) linky
- 26** Ostatné linky
- Stála zastávka
- Zastávka na znamenie
- Jednosmerná zastávka
- Spoločná zastávka s PAD
- I. tarifné pásmo
- II. tarifné pásmo
- Železničná stanica
- Autobusová stanica
- Predajné miesto DPMP, a.s.
- Automat na cestovné lístky

Ing. Juraj Handzus, DPMP, a. s., 12/2023

VELKÁ POŠTA / KPT. NÁLEPKU / DJZ
11 13 14 18 24 26 28 41 42 43 44 46
TROJICA
20 21 23 32 36
ŽELEZIČNÁ STANICA
28 30 37 43

PLATNOSŤ K 1. 1. 2024

## Kilometrové výkony pravidelnej mestskej autobusovej dopravy pre obec MALÝ ŠARIŠ indikácia na rok 2025

Obec Malý Šariš je obsluhovaná linkou č. 23

DENNÉ VÝKONY	prac. deň školský	sobota	nedeľa sviatok	prac. deň prázdniny
<b>Denný celkový výkon</b>	<b>228,9</b>	<b>85,0</b>	<b>85,0</b>	<b>191,9</b>

Rok 2025	prac. deň školský	sobota	nedeľa sviatok	prac. deň prázdniny	SPOLU výkon v [km]
Počet dní	187	51	67	60	365
<b>Celkový výkon za rok 2025</b>	42 804,3	4 335,0	5 695,0	11 514,0	<b>64 348,3</b>

z toho

					podiel
<b>v obci</b>	33 828,3	3 417,0	4 489,0	9 246,0	<b>50 980,3</b> 79,2%
<b>v Prešove</b>	8 976,0	918,0	1 206,0	2 268,0	<b>13 368,0</b> 20,8%

**Poznámka:**

v obci : 100 % vzdialenosti hraničná zastávka - obec - hraničná zastávka  
v Prešove : 50 % vzdialenosti uzlová zastávka - hraničná zastávka - uzlová zastávka  
školské spoje - 4x zachádzka k ZŠ Októbrová na spojoch linky č. 21, spolu 3 km  
zachádzka do V. Šariša - v prac. dni 2 x 6,7 km (dĺžka celej obrátky)

## Kilometrové výkony pravidelnej mestskej autobusovej dopravy pre obec MALÝ ŠARIŠ indikácia na rok 2026

Obec Malý Šariš je obsluhovaná linkou č. 23

DENNÉ VÝKONY	prac. deň školský	sobota	nedeľa sviatok	prac. deň prázdniny
<b>Denný celkový výkon</b>	<b>228,9</b>	<b>85,0</b>	<b>85,0</b>	<b>191,9</b>

Rok 2026	prac. deň školský	sobota	nedeľa sviatok	prac. deň prázdniny	SPOLU výkon v [km]
Počet dní	189	51	65	60	365
<b>Celkový výkon za rok 2026</b>	43 262,1	4 335,0	5 525,0	11 514,0	<b>64 636,1</b>

z toho

					podiel
<b>v obci</b>	34 190,1	3 417,0	4 355,0	9 246,0	<b>51 208,1</b> 79,2%
<b>v Prešove</b>	9 072,0	918,0	1 170,0	2 268,0	<b>13 428,0</b> 20,8%

**Poznámka:**

v obci : 100 % vzdialenosti hraničná zastávka - obec - hraničná zastávka  
v Prešove : 50 % vzdialenosti uzlová zastávka - hraničná zastávka - uzlová zastávka  
školské spoje - 4x zachádzka k ZŠ Októbrová na spojoch linky č. 21, spolu 3 km  
zachádzka do V. Šariša - v prac. dni 2 x 6,7 km (dĺžka celej obrátky)